

# DETAIL D11

## Bodenaufbau Bestand OG

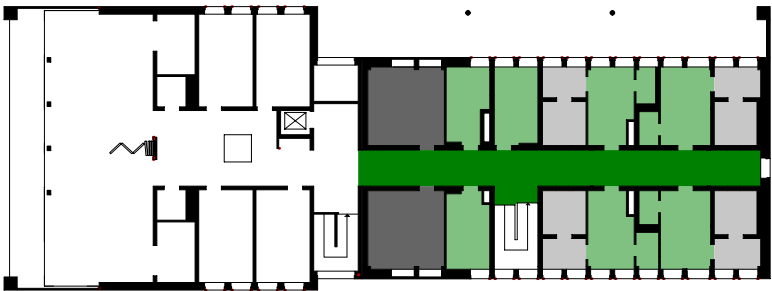

OG Flur

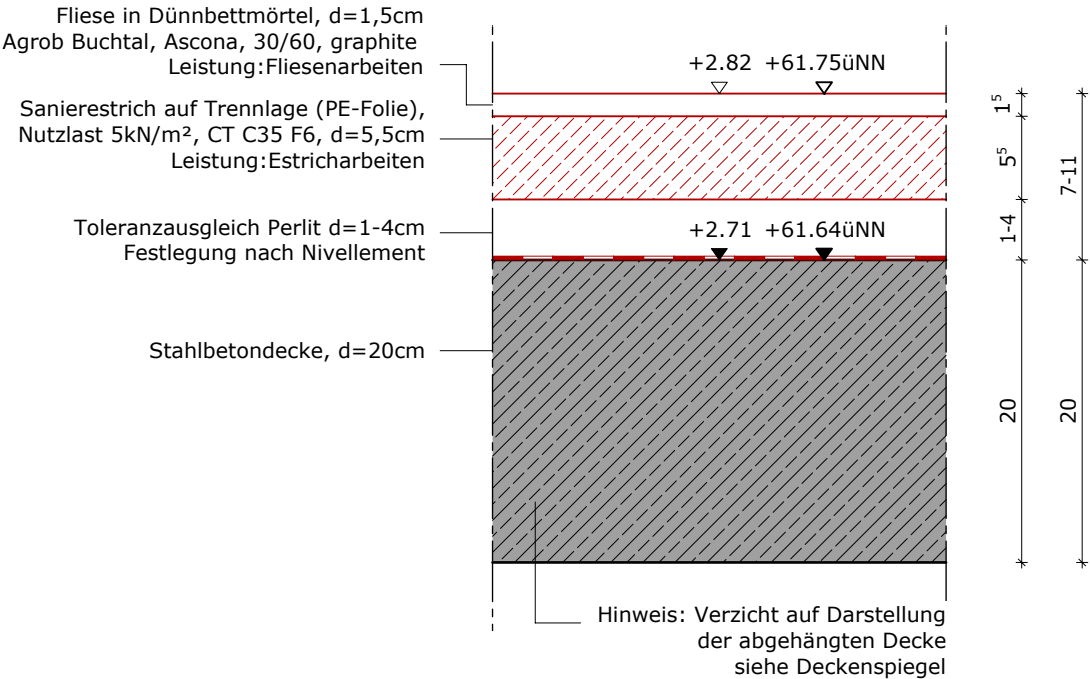

OG Cardio und Krafttraining

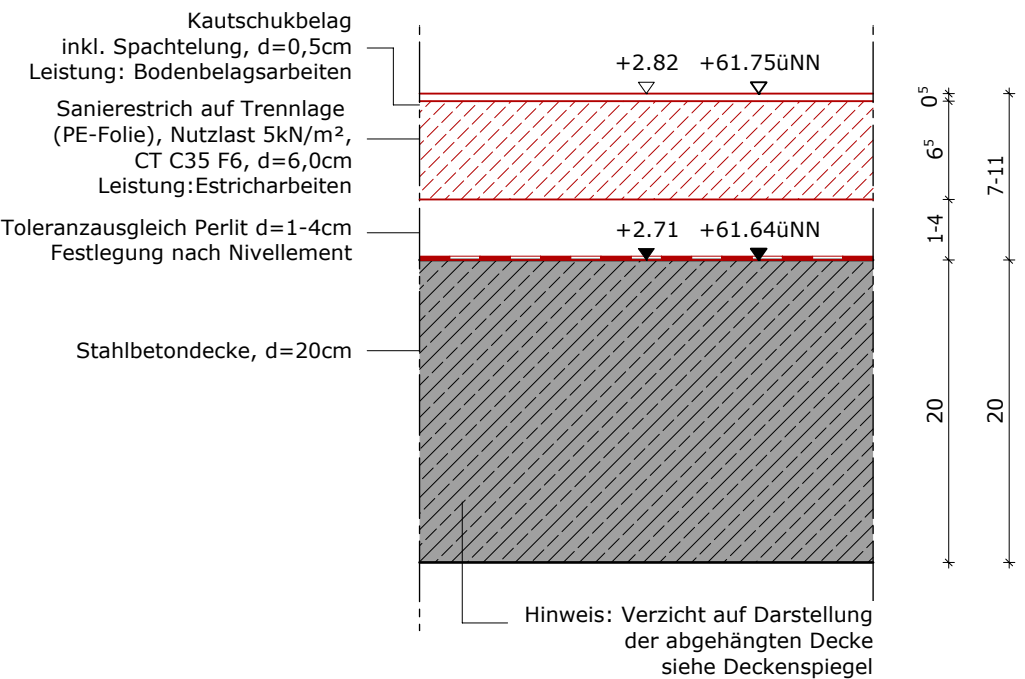

OG Umkleide

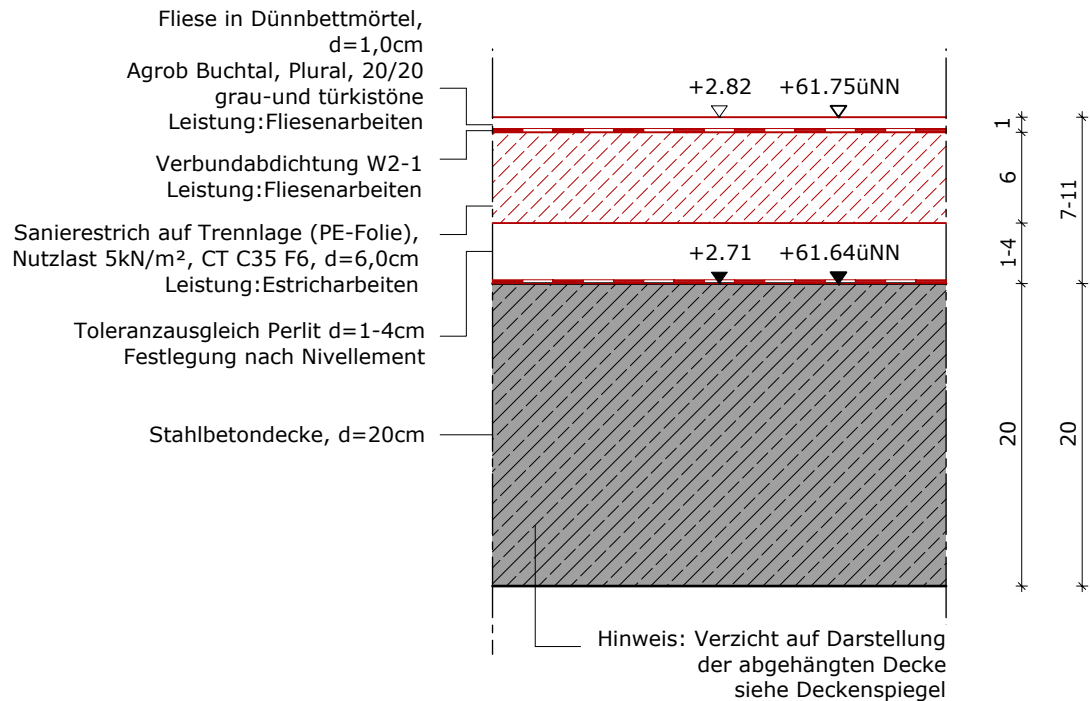

OG Dusche

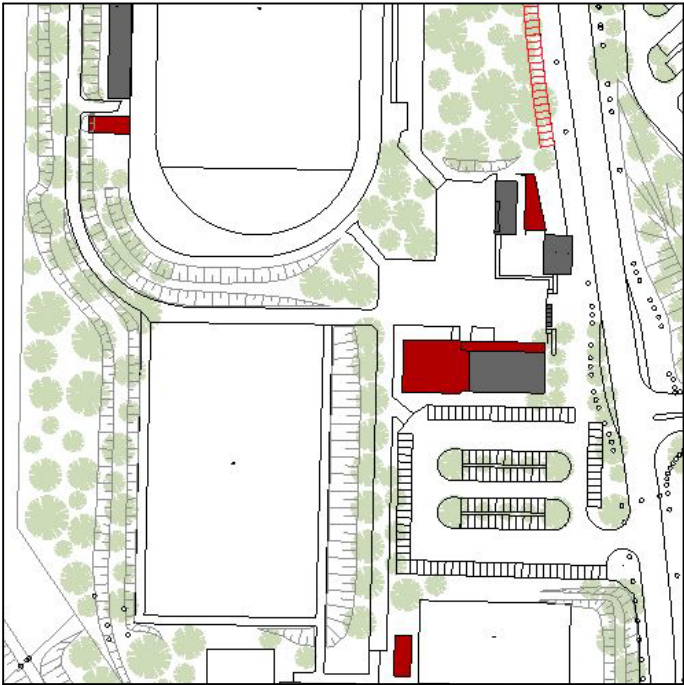
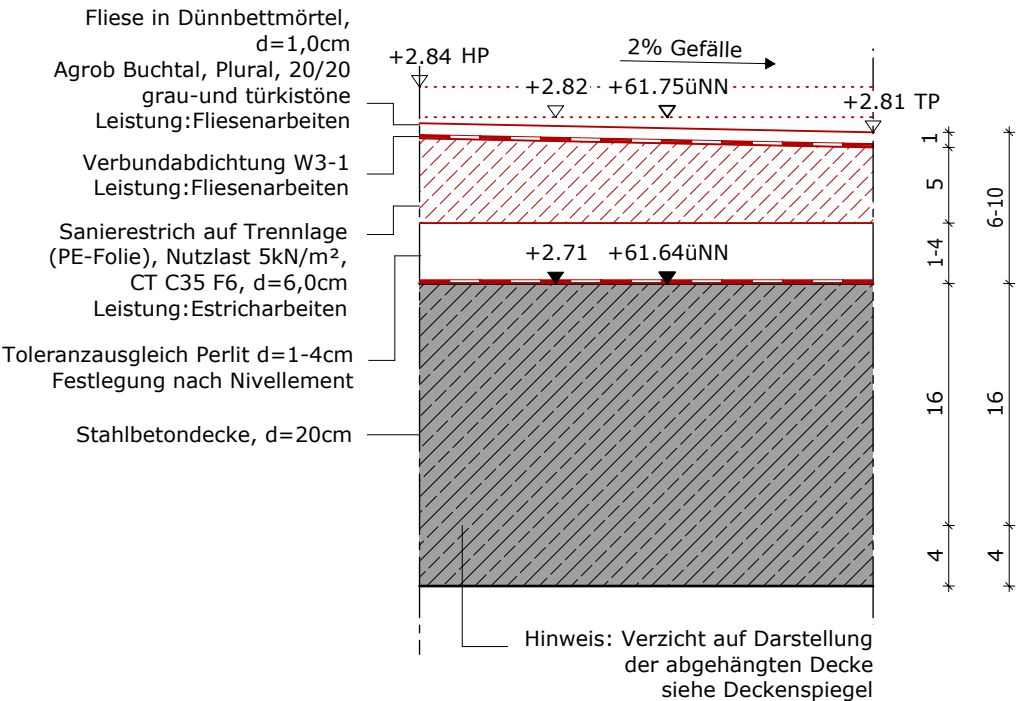

Bauherr  
Stadt Gelsenkirchen  
Hochbau und Liegenschaften  
Goldbergstr. 12  
45894 Gelsenkirchen  
Bauvorhaben  
Erweiterung der Sportanlage Lüttinghof  
Adresse  
Lüttinghofstr. 3  
45896 Gelsenkirchen

### Detailplanung

Planinhalt  
Bodenaufbau Bestand OG  
Planmaßstab  
1:5  
Plannummer  
D11c  
Plangröße  
DIN A3  
Datum  
03.03.2023  
Erstellt von  
Kroos + Schlemper Architekten  
Rosa-Luxemburg-Str. 18, 44141 Dortmund  
T:0231-3950508, F:0231-56777093  
Unterschrift Architekt  
Unterschrift Bauherr

Index	Datum	Änderung	gez.
a	23.06.'23	Anpassungen Rückmeldung	er
b	12.02.'25	Anpassungen üNN	na
c	30.04.'26	Ausgleichsschicht Perlit	ls